CINÉMA DU MOIS DE MARS

TOUS LES DIMANCHES ET JOURS FÉRIES

2 SÉANCES PAR FILM : 13H30 ET 16H

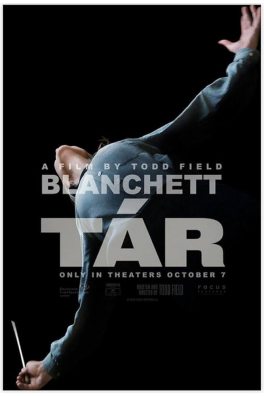

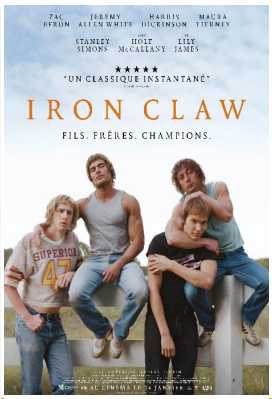

TITRE DU FILM	14 JOURS POUR ALLER MIEUX	TAR	IRON CLAW	DREAM SCENARIO	DRIVE AWAY DOLLS
DATE	**Dimanche 03 Mars**	**Dimanche 10 Mars** 2 séances : 13h30 - 16h30	**Dimanche 17 Mars**	**Dimanche 24 Mars**	**Dimanche 31 Mars**
RÉALISATEUR ET ACTEURS	De Edouard Pluvieux Avec Maxime Gasteuil, Romain Lancry, Zabou Breitman	De Todd Field Avec Cate Blanchett, Nina Hoss, Noémie Merlant	De Sean Durkin Avec Zac Efron, Harris Dickinson, Jeremy Allen White	De Kristoffer Borgli Avec Nicolas Cage, Julianne Nicholson, Jessica Clement	De Ethan Coen Avec Margaret Qualley, Geraldine Viswanathan, Joey Slotnick
THÈME DU FILM	Comédie Durée : 1h30 Avant première	Drame Durée : 2h38 Sortie le 25 Janvier	Biopic, Drame Durée : 2h13 Sortie le 24 Janvier	Comédie, Fantastique Durée : 1h42 Sortie le 27 Décembre	Action, Comédie, Thriller Durée : 1h24 Avant première

SOIRÉE CINEMA

Dîner au manoir à 20h et film à 22h

Mardi 12 Mars 2024

Film: Dans la peau de Blanche Houellebecq

De Guillaume Nicloux
Avec Blanche Gardin, Michel Houellebecq, Luc Schwarz
Comédie
Avant première

Nous vous rappelons que les enfants de moins de 12 ans non accompagnés n'ont pas accès à la salle cinéma. Aucune réservation n'est possible sauf pour la Soirée Cinéma (renseignements au 01 47 77 64 00).